

Velkommen til Hyttemøte

31.Mars 2026

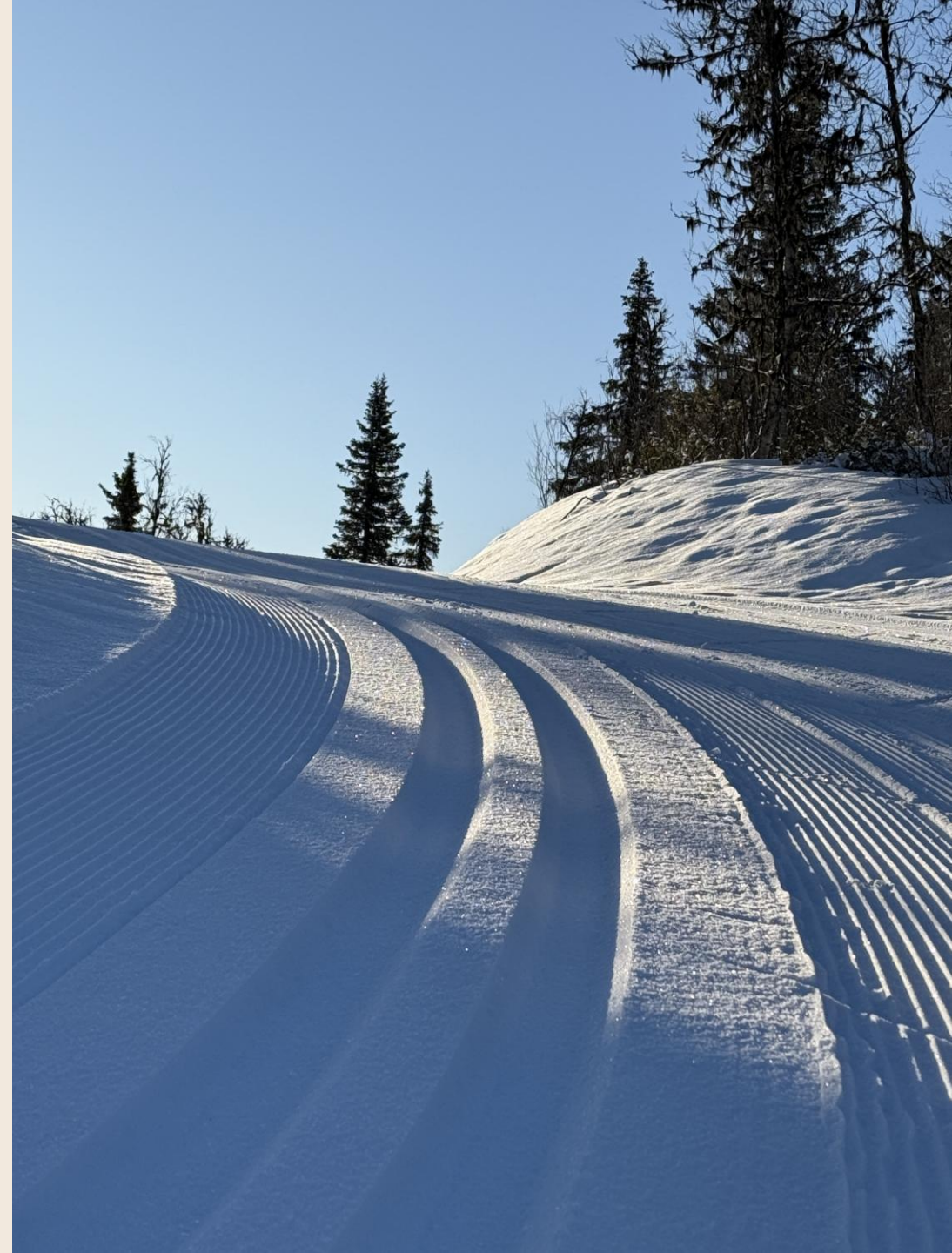

Agenda

VisitÅl:

- Retningslinjer løypekjøring
- Nyhetsbrev
- Visital.no
- Ny Turistinformasjon
- Informasjon dere savner?

Ål Kulturhus:

- Kva skjer på kulturhuset
- Bibliotek
- Arrangement
- Etc.

Ål kommune:

- Ny Ordfører
- GNIST prosjektet
- Berekraftig Reisemål
- Arealplan

Løypekjøring



- 8 forskjellige løypelag i Ål
- 525 km
- Rutinar:
 - Ved snøfall og behov skal det preppast fredag - søndag i heile vintersesongen
 - Alle dagar i jul, vinterferie og påskeferien.
- Kommunen løyver kr. 1.670.000,-

NB! Ved kaldt vær er behovet mindre da løypene heldt bedre over lengre periodar.



OPPLEV VINTEREN I ÅL!

I Ål i Hallingdal kan du nyte stillheten i det ene øyeblikket og kjenne adrenalinet bruse i det neste. Aktiviteter for store og små i noen av Norges fineste fjellområder.

[Siste nytt fra Ål](#)



HVOR BØR DU OVERNATTE UNDER BAMA LIATOPPEN SKISKYTTERFESTIVAL?

Snart er det endelig Bama Alpintfestival igjen, og vi gleder oss. Her du ikke landet overnatting ennå? I Ål kan du velge mellom hotell, fjellstue, pensjonat, hytte eller camping. Nedenfor har vi samlet aktuelle overnattingsmuligheter, slik at du enkelt kan finne det som passer deg best.



PÅSKESKITUREN TIL STØLER OG KIOSKER →

Det er få ting som gir mer påsketaleise enn å spenne på deg langrennsstiene, gå innover fjellet og ta en pause fjellstue med kyllik lunsk, solo og en rykende fersk vartel. I Ål kan du kombinere påskeskituren med hyggelige staisbesøk, rebuserenn eller skitrekk.

Aktiviteter

Arrangement

Overnatting

Handel

Siste nytt fra Ål

Medlemmer

Nyhetsbrev

Kontakt

Sjekk ut **visital.no**
nye nettsider

Månedleg Nyhetsbrev



Tips til aktiviteter i høst Alle aktiviteter →



Alpakkatur

Blå med på alpakkavandring på Tveltehaug Gard i Ål, gjennom skog, beitemark eller fjell, og avslutt med å kose og mate de myke, nysgjerrige dyrene.

[Les mer](#)



Badstue

På Bergsjøstølen Fjellstue finner du en spektakulær panoramabadstue med utsikt over fjell og vann.

[Les mer](#)



Lekeland

På Topcamp finner du et stort innendørs lekeområde som byr på timevis med lek og latter for de minste, uansett vær og årstid.

[Les mer](#)

 **Visit Ål er her: Ål.** 2 d · 

I Ål har vi fleire koselege stølar og fjellkioskar som held ope i påska. Her får du se... [Se mer](#)



DESSE STØLANE & KIOSKANE HELD OPE I PÅSKA

visital.no
Tips til påskeskituren



Ål Dagen og Haustmarknad

Er du interessert i å motta **nyhetsbrev** med oppdatert informasjon om hva som skjer i Ål?
send din mailadresse til:

emilie@alutvikling.no

Nyopna Turistinformasjon Ålingen Kjøpesenter



Kultursjef Inger Bråten

Kva skjer på

- Biblioteket
- Arrangement
- Kino
- Utstillingar
- etc.

Meir informasjon på: aal.kulturhus.no



Ål kommune

- Gnist prosjektet
- Bærekraftig Reisemål
- Arealplan
- Ny Ordfører



Hils på våre nye Ordfører Jørund Li



GNIST

Eit sentrum med stort potensiale!

Prosjekt for å utvikle
Ål sentrum

Staffan L. Wiewe



Bærekraftig Reiseliv og Lokalsamfunn



Bærekraftig Reisemål

Målet med Merket innebærer ikkje at destinasjonen er hundre prosent bærekraftig, men at destinasjonen jobber systematisk med **bærekraftig utvikling av lokalsamfunnet**. Forbedringane må dokumenterast hvert tredje år.

Bærekraftig reisemål:

Gratulerer – Ål i Hallingdal har oppnådd Merket for Bærekraftig reisemål.

Godkjent 26.02.2026

Innovasjon Norge

Bærekraft strategien skal bidra til:

- Økt verdiskaping i bygda
 - Gode Gjest- og innbyggertilfredsheit
 - God besøksforvaltning
- samtidig som klimaavtrykket minimaliserast.

Kommuneplanens arealdel (KPA) for Ål 2023-2035

- Ål starta revidering av KPA i 2020.
 - Delen for bustad og næring vart vedteke hausten 2025.
 - No reviderast delen for fritidsbustader og fjellområda.
- Etter framdriftsplanen skal planforslaget på høyring før jul 2026, og bli vedteke hausten 2027.
- Info om prosessen, framdrift, vedtak og aktuelle sakar ligg på heimesida under "Plan og regulering" [Kommuneplanen - Ål kommune](#)

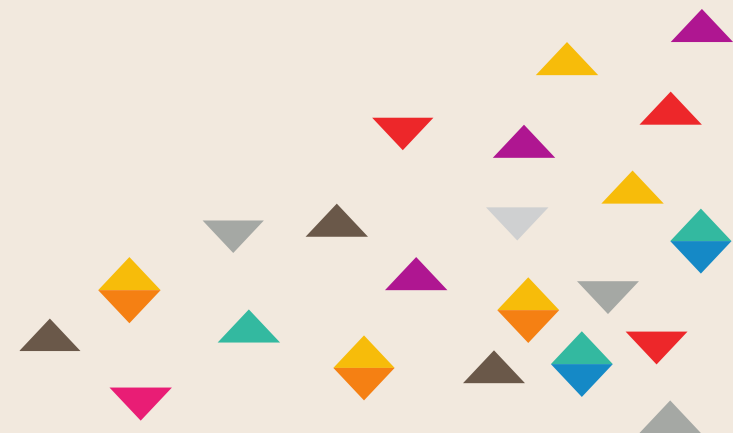

Grovsiling av innspel om ynskje til fritidsbustader

- Grovsiling i to rundar
 - November 2024 og januar 2026
 - Innspela varierte i storleik, derfor vart innspela delt opp i område med eget områdenamn.
 - Kwart område fekk eigen vurdering ut i frå grovsilingskriteria:
 - Fortetting, utvidig eller nytt område?
 - Over skoggrensa?
 - På sjeldne naturtyper inkl. myr?
 - I område med naturfare?
 - Totalt handsama Kommuneplanutvalet 204 område. 110 gjekk ut, 94 gjekk heilt eller delvis vidare til konsekvensutgreiing

- Eksempel frå Primhovda:

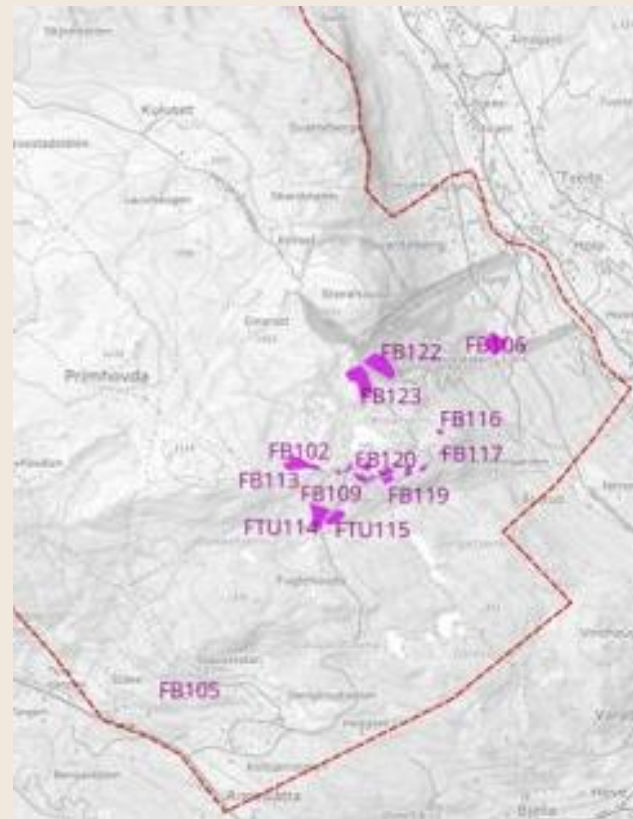

Konsekvensutgreiing

- No skal administrasjonen konsekvensutgreie innspela som har gått vidare.
 - Det betyr at adm. ser på kva for verknad arealendringa vil få på miljø og samfunn. F. eks om innspel rører ved beiter og dyrka mark eller verdifulle naturtypar (sjå kartutsnitt).
 - KPU skal «finsile» i møte i juni. Det som går vidare då blir ein del av planforslaget.
 - Men no driv adm. med **områdeanalysar**. Og ser alle dei mindre innspela i ein større samanheng.

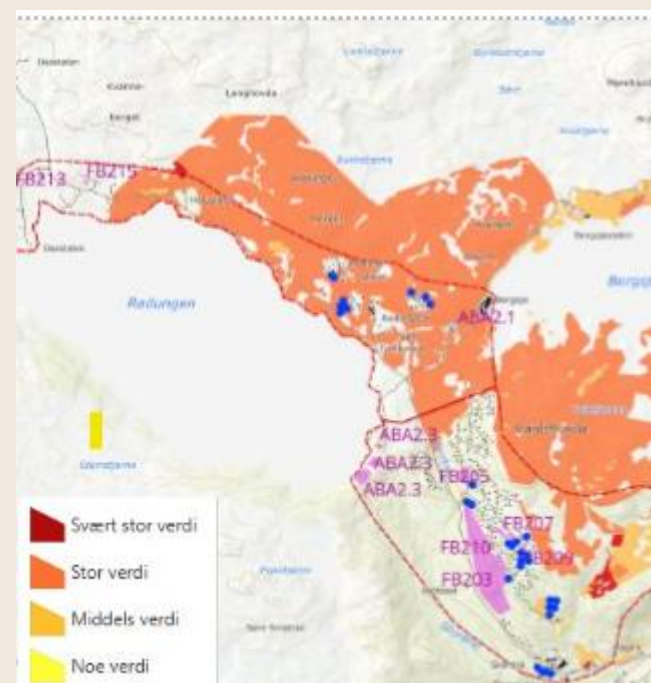
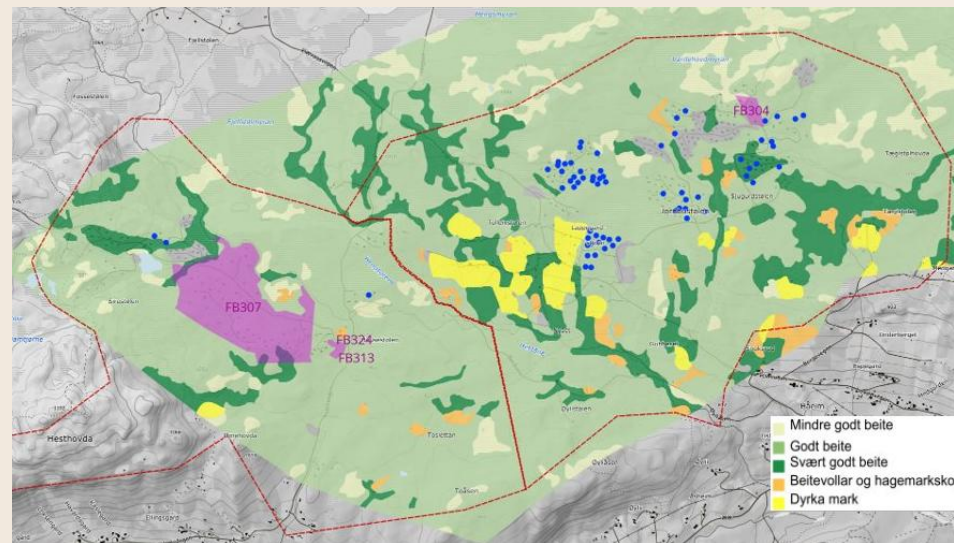

Områdeanalysar våren 2026

- Delte inn hytteområda i Ål i 8 større område, og gjort tverrfagleg analyse der ein m.a såg på temaa vassmiljø, naturtypar, vilttrekk, jordressursar, VA osv.
- Til sist såg ein på områda sin totale toleevne, sett opp mot all tomtereserve som er i områda (kartutsnitt). Kor mykje meir utbygging vil området tole?
- Arbeidet vart presentert i 4 folkemøte (veke 8-9), der ein opna for "workshop" og innspel til analysane, med frist 13.mars.
- Alle innspel- og analysane vil bli presentert for KPU i slutten av april.

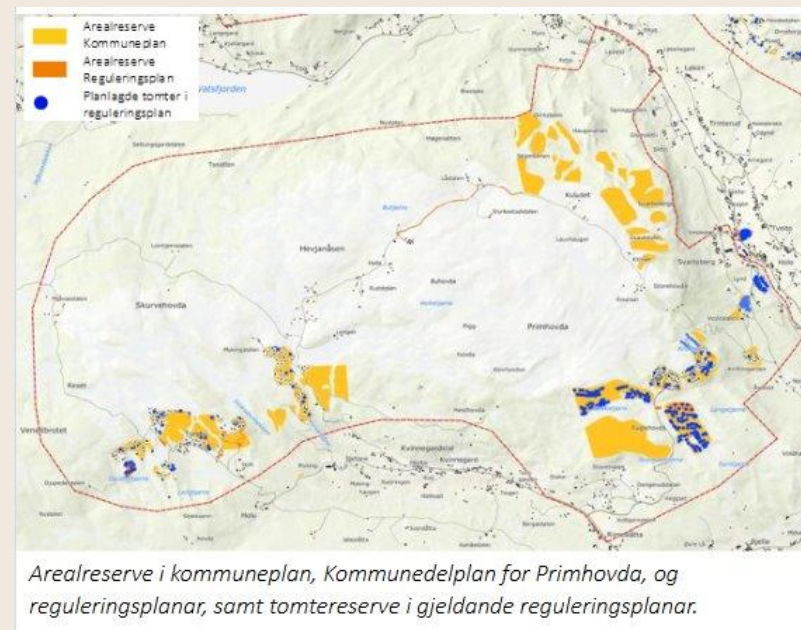

Samanfatta, *føreløpig* berekning av tomtereserven

Område	Regulerte, ubebygde tomter	Arealreserve i KPA (i daa)	Grovt estimert, tal tomter (2 daa per tomt frå KPA/KDP)	Totalt tal tomtereserve
1: Øvre-Ål, Primhovda, Torsbu og Ål skisenter	295	2582	1200	1495
2: Sangefjell	52	1110	500	552
3: Veståsen	5	250	120	125
4: Torpo- og Oppheimsåsen (med Syningen)	697	1187	600	1297
5: Votndalen	295	577	250	545
6: Leveld	64	855	420	484
7: Vats	25	348	170	195
8: Bergsjø-Rødungen	10	32	16	26
Totalt	1443	6941	3276	4719

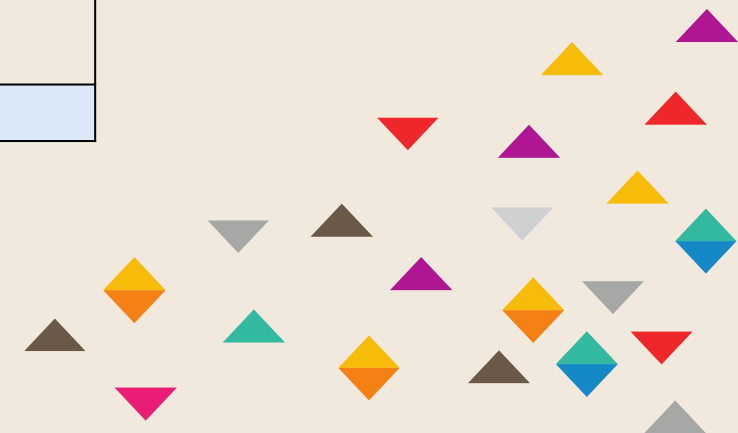

Planvask

- Denne reserven, i tillegg til at Ål har ca. 3100 eksisterende hytter (SSB), gjer det naudsynt med ein "planvask". Det har Ål kommunestyre vedtatt at dei skal ha:
- Då vil administrasjonen vurdere planane på nytt, ut i frå ny kunnskap, lovgjevnad og politikk.

- Vedtak 20.juni 2024:

Det skal gjennomførast ein planvask (planrevisjon) i samarbeid med grunneigar/planeigar av alle reguleringsplanar som er eldre enn ti år, parallelt med revidering av kommuneplanens arealdel for fritidsbustader.

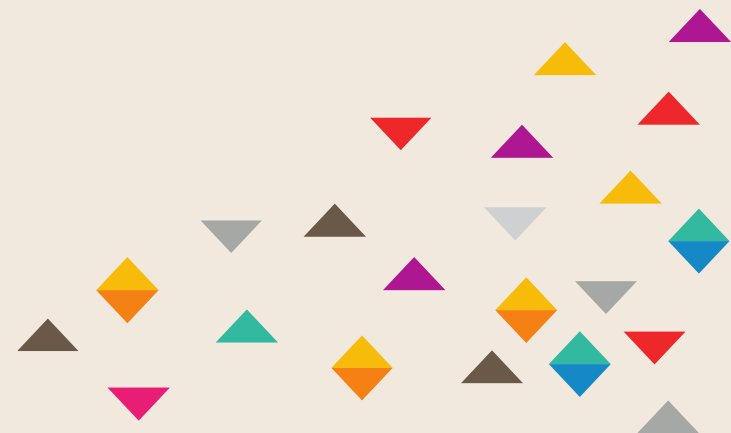



Meld ifra om du savner noe informasjon om Ål:

Ola Opheim

Dagleg leiar, VisitÅl

dl@alutvikling.no

Mob: 954 83 478

Staffan Landsmann-Wiwe

Næringsutviklar, Ål Kommune

Staffan.Landsmann-Wiwe@aal.kommune.no

Mob: 483 54 893

Takk for oppmerksomheten!

LOVE IS ÅL